

Antrag auf Planfeststellung gemäß § 18 Allgemeines Eisenbahngesetz (AEG)
zum Einbau einer Lichtzeichenanlage in Bahnkm 17,265 im Zuge der
Gemeindestraße „Zur Pinnekuhle“ der Strecke Winsen/ Luhe Süd - Hützel in der
Gemarkung Garlstorf, Gemeinde Garlstorf, Samtgemeinde Salzhausen, Landkreis
Harburg
Celle, den 28.03.2022

SInON Schieneninfrastruktur Ost-Niedersachsen GmbH

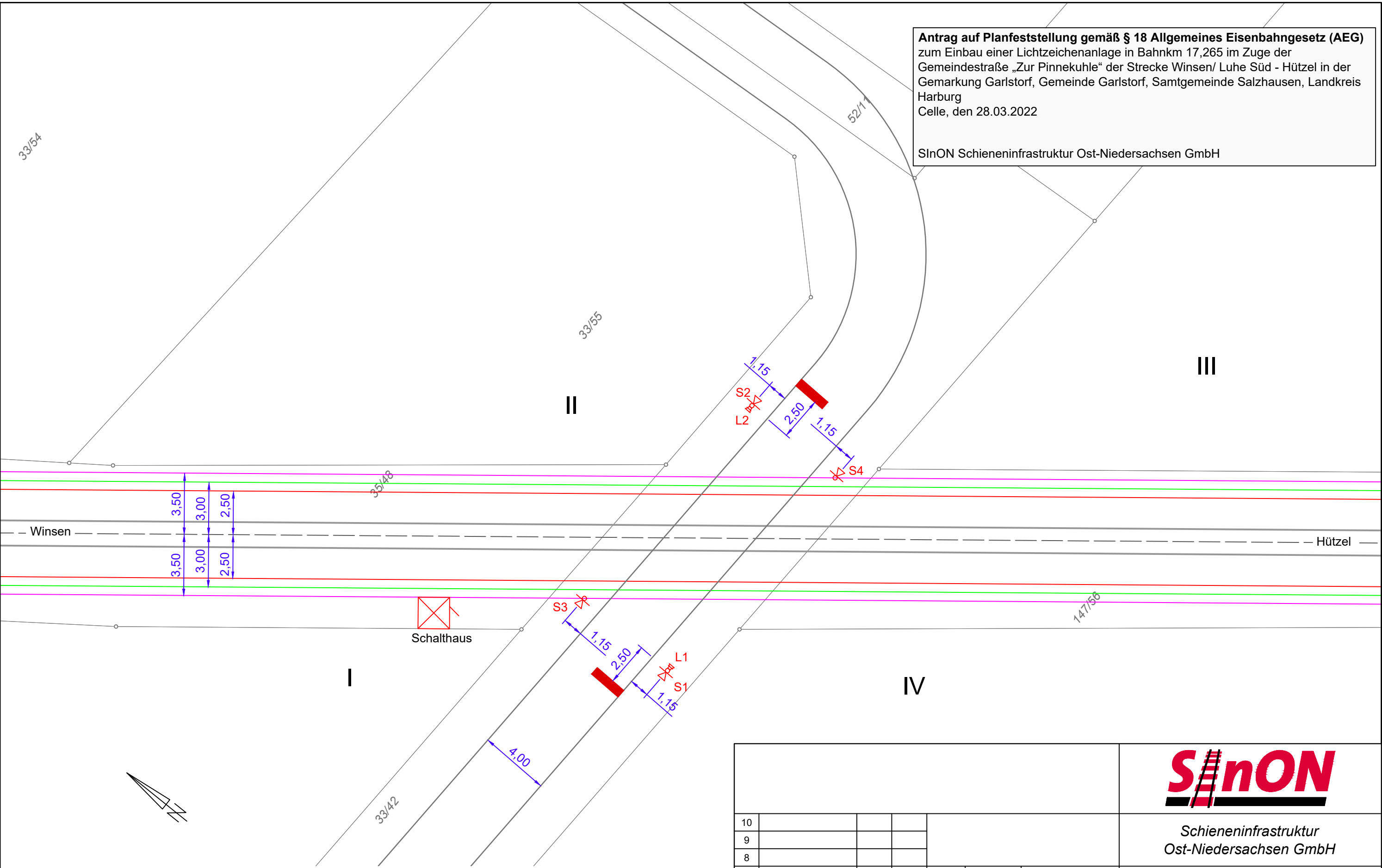

Flurstück	Eigentümer
147 / 56	SInON GmbH
35 / 48	SInON GmbH
33 / 42	Gemeinde Garlstorf

									
							Schieneninfrastruktur Ost-Niedersachsen GmbH		
10							Bahnübergangssicherung Strecke Winsen (Luhe) - Hützel Bahnkm 17,265 BÜ - Zur Pinnekuhle II Lageplan Garlstorf - Zur Pinnekuhle		
9									
8									
7				2022	Datum	Name			Blattnr.: 1
6				Bear.	29.05.26	Krappig			
5				Gez.	28.03.22	Schindler			
4				Über.					
3									
2									
1	Schriftfeld neu	CKr							
Nr.	Änderung	Bear.	Gepr.	Urspr.	M = 1 : 200		Ers. d.		